

HÜCKELOVY VILY V NOVÉM JIČÍNĚ
ZAMĚŘENÍ STÁVAJÍCÍHO STAVU - VILA 1
parc. č. st.480, k.ú. Nový Jičín-Horní Předměstí

SEZNAM DOKUMENTACE

PRŮVODNÍ ZPRÁVA

01	SITUACE - SNÍMEK Z KN	M 1:500
02	PŮDORYS 1.PP	M 1:100
03	PŮDORYS 1.NP	M 1:100
04	PŮDORYS 2.NP	M 1:100
05	PŮDORYS 3.NP	M 1:100
06	PŘÍČNÝ ŘEZ A - A	M 1:100
07	ŘEZ B - B	M 1:100
08	POHLED JIHOVÝCHODNÍ	M 1:100
09	POHLED SEVEROZÁPADNÍ	M 1:100
10	POHLED JIHOZÁPADNÍ	M 1:100
11	POHLED SEVEROVÝCHODNÍ	M 1:100
12	VÝZNAMNÉ PRVKY 1.PP	M 1:100
13	VÝZNAMNÉ PRVKY 1.NP	M 1:100
14	VÝZNAMNÉ PRVKY 2.NP	M 1:100
15	VÝZNAMNÉ PRVKY 3.NP	M 1:100

2017



1880

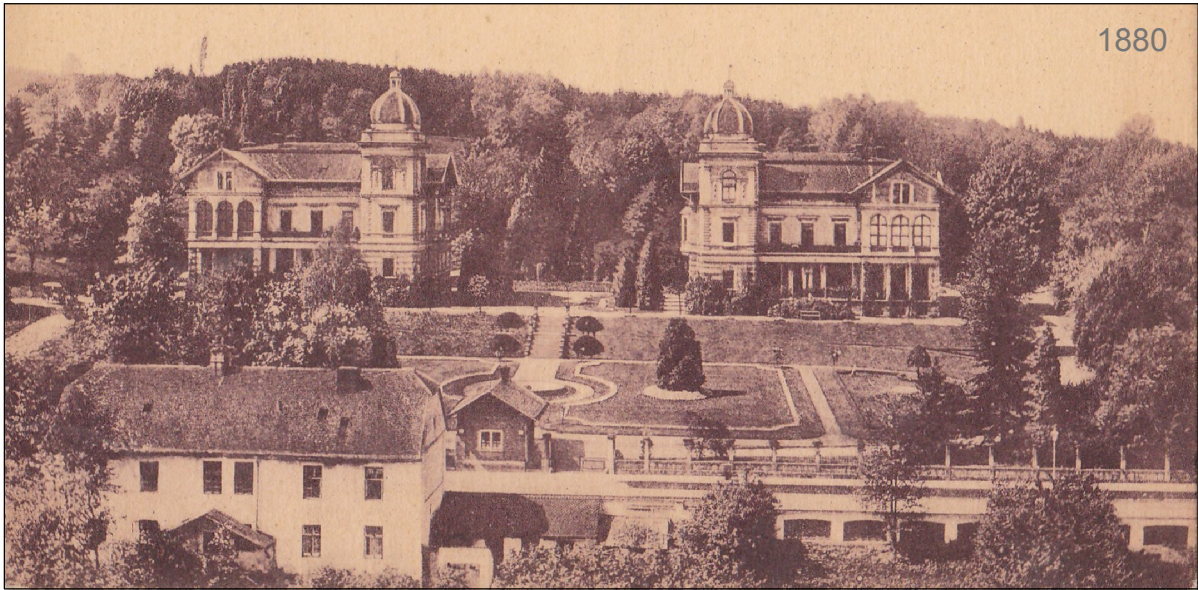

INVESTOR :	MĚSTO NOVÝ JIČÍN MASARYKOVO NÁMĚSTÍ 1, 741 01 NOVÝ JIČÍN	ARCHITRÁV s.r.o. projekční ateliér Nerudova 28 Nový Jičín 741 01 tel. 556 / 70 50 70 e-mail: arch@applet.cz	
ZAMĚŘOVALI:	Ing. arch. Ivo Domorák Ing. arch. Oldřich Poul		
KRESLIL:	Ing. arch. Oldřich Poul		
NÁZEV :		DATUM	BŘEZEN 2017
HÜCKELOVY VILY V NOVÉM JIČÍNĚ ZAMĚŘENÍ STÁVAJÍCÍHO STAVU - VILA 1 parc. č. st.480, k.ú. Nový Jičín-Horní Předměstí		ÚČEL :	STÁVAJÍCÍ STAV
		FORMÁT:	
		MĚŘÍTKO:	VÝKRES ČÍSLO
OBSAH :			